

Présentation de l'orientation vers le dispositif PRADO



Prado
Le service de
retour à domicile



1. Définition et fonctionnement (1/2)

C'est quoi PRADO ?

→ Programme d'Accompagnement du Retour à Domicile après hospitalisation

Initié par l'Assurance Maladie en 2010 pour les sorties de maternité, le service a été étendu :

- ... aux sorties d'hospitalisation après chirurgie en 2012,
- ... après décompensation cardiaque en 2013,
- ... après exacerbation de broncho-pneumopathie chronique obstructive (BPCO) en 2015.

Qui est concerné ?

→ Les patients éligibles qui le souhaitent dès que l'hospitalisation n'est plus jugée nécessaire par l'équipe médicale.



1. Définition et fonctionnement (2/2)

Quels objectifs ?

- Préparer le retour à domicile du patient.
- Fluidifier le parcours hôpital-ville.
- Eviter des ré-hospitalisations liées à une insuffisance de suivi post-hospitalisation.

Comment ?

- Un conseiller de l'Assurance Maladie (CAM) visite le patient déclaré éligible à Prado par l'équipe médicale hospitalière, lui présente l'offre et recueille son adhésion avant sa sortie.
- Le CAM prévient le médecin traitant et contacte les autres membres de l'équipe de soins primaires pour initier le suivi du patient. Il planifie les premiers RDV médicaux et organise si besoin l'aide à la vie quotidienne (aide à domicile, portage des repas).
- Une fois le patient à domicile, le CAM s'assure de l'effectivité de la prise en charge et fait si besoin le lien entre les différents acteurs.



2. Périmètre fonctionnel ViaTrajectoire Prado (1/1)



L'orientation PRADO est accessible dans  à tous les établissements sanitaires prescripteurs conventionnés Prado.

les volets PRADO disponibles dans ViaTrajectoire

- Volet chirurgie
- Volet insuffisance cardiaque
- Volet broncho pneumopathie chronique obstructive
- Volet Accident Vasculaire Cérébral
- Volet Personnes Agées

ViaTrajectoire permet :

→ d'assister les équipes hospitalières en proposant automatiquement Prado si le patient est éligible au service (intégration des critères d'orientation de Prado dans l'algorithme de ViaTrajectoire) et d'éviter des demandes d'orientation en SSR ou en HAD non adaptées ;

→ simplifier la charge de travail des équipes hospitalières et des CAM en dématérialisant les grilles d'éligibilité au dispositif PRADO ;

→ de faciliter les relations entre les établissements hospitaliers et les CPAM pour le suivi des patients éligibles à Prado.



3. Circuit d'une demande d'orientation Prado (1/2)

Service Hospitalier

CPAM / ELSM

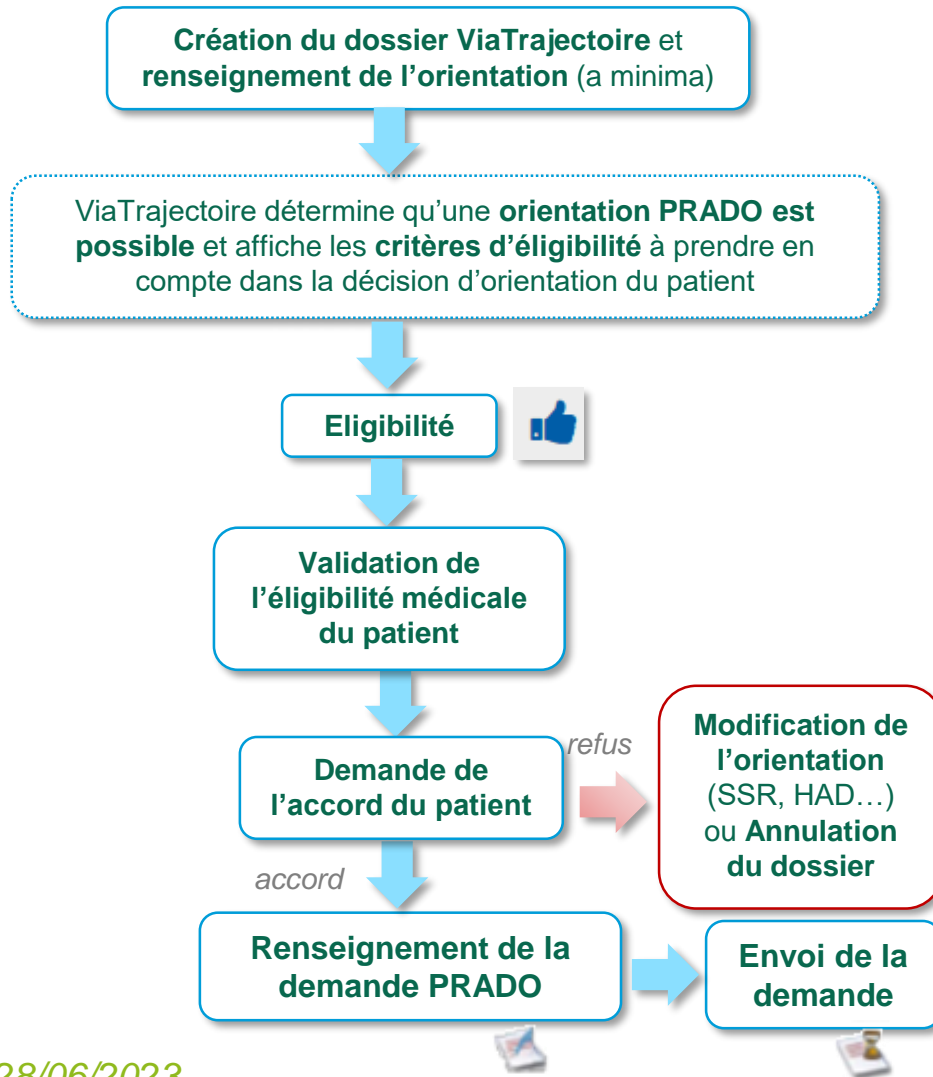



3. Circuit d'une demande d'orientation Prado (2/2)

Service Hospitalier

Modification de l'orientation (SSR, HAD...) ou Annulation du dossier

Modification de l'orientation (SSR, HAD...) ou Annulation du dossier

Confirmation du retour à domicile avec renseignement de la date réelle de retour

CPAM / ELSM

Consultation de la demande reçue
Analyse de l'éligibilité administrative du patient

Patient non éligible administrativement

Patient éligible administrativement

Signale l'éligibilité administrative dans ViaTrajectoire (facultatif)

Refus du patient signalé dans ViaTrajectoire (avec motif)

Visite le patient (Présentation de l'offre / Proposition du service PRADO)

Accord du patient
Adhésion finale au service PRADO prononcée dans ViaTrajectoire





4. Démonstration : côté prescripteur

Création d'un dossier sanitaire

Les champs indiqués en rouge * sont obligatoires pour créer le dossier.

Référent

Etablissement *

Unité *

Identité

Identité inconnue

Sexe * Féminin Masculin

Nom de naissance *

Nom d'usage

Prénom principal *

Autres prénoms

Date de naissance * 55 ans

Pays de naissance

Ville de naissance

Reprise des données possibles si interfacé avec le DPI

Créer le dossier



> Accueil > Sanitaire > Orientation du dossier

AAA

Sélectionner une pathologie

Orienta Sélectionner une pathologie

Sélectionner une pathologie

Les che

D

Sélectionner une pathologie

← Précédent Adultes Orthopédie, Traumatologie, Pol... Chirurgie et lésions du genou **Détail**

Arthroplastie partielle ou ostéotomie de correction d'axe	Arthroplastie totale	Fracture articulaire (ostéosynthèse ou traitement orthopédique)
Ligamentoplastie et autres interventions sous arthroscopie	Transposition tendineuse, sans pathologie neurologique	Complications mécaniques locales ou problème local complexe, réintervention...
Complications septiques	Suites opératoires difficiles ou complications générales	

08/2019 +

08/2019 +

Urologie néphrologie (sauf cancers)

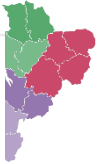

Données médicales déterminant l'orientation

Pathologie principale Adultes

 Modifier

- Orthopédie, Traumatologie, Polytraumatismes
 - Chirurgie et lésions du genou
 - Arthroplastie totale

Objectif de prise en charge * Pour prise en charge médicale, rééducation complexe, prise en charge d'un enjeu professionnel ou fonctionnel

Pour prise en charge médicale, rééducation simple

Conditions liées au patient * Le patient nécessite des soins spécialisés/experts ; les soins sont complexes et/ou lourds

Les soins sont complexes et/ou lourds, requérant une coordination, mais ne nécessitent pas obligatoirement une prise en charge spécialisée

Le patient est âgé, fragile et/ou polypathologique ; les soins sont complexes et/ou lourds

Les soins sont simples

Environnement du patient * L'environnement permet une prise en charge en Hospitalisation à Temps Partiel (HDJ)

L'environnement ou la complexité des soins justifie une prise en charge en hospitalisation complète

Le contexte permet une prise en charge à domicile, sous réserve d'adaptations (aménagements ou services)

Le contexte est favorable pour une prise en charge immédiate à domicile ou sur le lieu de vie

Orientation sélectionnée

HDJ - SSR Affections de l'appareil locomoteur

HC - SSR Affections de l'appareil locomoteur

HAD - HAD

HC - SSR Affections des personnes âgées polypathologiques, dépendantes ou à risque de dépendance

HC - SSR Polyvalent

Lieu de vie - Domicile coordination soins primaires (ex Prado)

Admission directe



PRADO, le service de retour à domicile après chirurgie

Votre unité ayant une convention avec un organisme de l'Assurance Maladie (241 - Périgueux), vous pouvez orienter le patient vers ce service si un retour à domicile accompagné par les professionnels de santé libéraux vous semble pertinent.

Éléments à prendre en compte dans la décision d'orientation du patient vers le service PRADO Chirurgie :

Le patient est-il bénéficiaire d'une Aide Médicale d'Etat (AME) ? Oui Non

État médical

- Absence de douleur au repos > 5 (EVA) avec ou sans traitement
- Absence de symptômes cliniques nécessitant surveillance et soins continus
- Absence d'anémie sévère
- Absence de pathologie thrombo-embolique avec risque évolutif
- Absence de comorbidité préexistante nécessitant une surveillance hospitalière (ex ASA ≤ 3)
- Absence de rééducation ou de réadaptation spécifique réalisable uniquement en établissement de santé

Critères d'autonomie et contexte social

- Capacité à comprendre son traitement, attestée par la reformulation des explications données, capacité à comprendre les consignes (absence de trouble du comportement) et à prendre en compte les situations à risque (mouvements interdits)
- Présence d'un entourage humain proche et accessible (membre de la famille, ami ou prestation d'aide à domicile pouvant être mis en place) pouvant prendre en charge les actes de la vie quotidienne du patient si son état post opératoire ne lui permet pas
- Capacité à se déplacer au domicile avec ou sans aide
- Précarité, isolement...

Le patient a été informé et consent à cette demande

Revenir sur le choix de l'orientation

Rédiger une demande PRADO Chirurgie

Rédiger une demande d'admission vers d'autres types de structures



4. Contenu du dossier

Orientation SSR / HAD / USP

Résumé du dossier

N° dossier	2032773
Unité	CENTRE HOSPITALIER DE BERGERAC — CHIRURGIE ORTHO CH BERGERAC
Identité	Mme SIRE Jeanne (65 ans)
Adresse	
Statut	Demande d'admission en cours de rédaction
Orientation	HC - SSR Affections des personnes âgées polypathologiques, dépendantes ou à risque de dépendance
Date hospitalisation	Non renseignée
Date entrée souhaitée	01/10/2019

Contenu du dossier

ORIENTATION		25/09/2019 +
VOLET ADMIN. & SOCIAL		24/09/2019 +
VOLET MEDICAL		
VOLET SOINS ET PROJET		
SERVICE DEMANDEUR		24/09/2019 +
PIECES JOINTES (0)		

Suivi du dossier

- ENVOIS ET REPONSES
- HISTORIQUE DES ACTIONS

Orientation PRADO

Résumé du dossier

N° dossier	2032783
Unité	CENTRE HOSPITALIER DE BERGERAC — CHIRURGIE ORTHO CH BERGERAC
Identité	Mme PAPAEIX Laura (61 ans)
Adresse	
Statut	Demande d'admission en cours de rédaction
Orientation	Lieu de vie - Domicile coordination soins primaires (ex: Prado)

Contenu du dossier

ORIENTATION		25/09/2019 +
PRADO CHIRURGIE		25/09/2019 +
SERVICE DEMANDEUR		25/09/2019 +
PIECES JOINTES (0)		

Suivi du dossier

- ENVOIS ET REPONSES
- HISTORIQUE DES ACTIONS

Vous avez choisi de rédiger une demande PRADO Chirurgie. Pour revenir à une demande d'admission dans d'autres types de structures Sanitaire (SSR, HAD...), vous devez **abandonner la demande PRADO Chirurgie en cours.**

Revenir à une demande d'admission dans d'autres types de structures

PRADO Chirurgie : Service de Retour à Domicile après Chirurgie

Les champs marqués d'un * sont obligatoires pour valider le volet, ceux indiqués en **rouge** sont également obligatoires à chaque enregistrement du volet.

- Identité du patient

Nom de naissance *	<input type="text" value="PLOINT"/>
Nom d'usage	<input type="text"/>
Prénom *	<input type="text" value="MARC"/>
Date de naissance *	<input type="text" value="16/02/1964"/> ⓘ 55 ans
N° de chambre	<input type="text" value="164"/>
NIR	<input type="text"/> ⓘ
Date d'hospitalisation	<input type="text" value="29/08/2019"/> 📅
Date de sortie prévue *	<input type="text" value="05/09/2019"/> 📅
Médecin traitant ⓘ *	ROBIN SEBASTIEN ✎ ✕ CABINET DU DR SEBASTIEN ROBIN 45 AVENUE JEAN GUITON 17000 - LA ROCHELLE

N° de chambre : donnée non obligatoire
Date d'hospitalisation peut-être future

Si le patient n'est pas l'assuré ➕

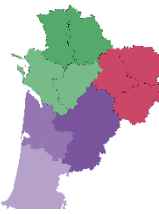

Acte chirurgical

Type de chirurgie * 1. Chirurgie orthopédique ▼

Type d'acte * 1.B. Chirurgie du genou ▼

Nature de l'intervention (Max. 200 caractères)

Besoins du patient après son retour à domicile

Avec aide à la vie * Oui Non

Aide ménagère

Portage de repas

Soins infirmiers * Oui Non

Nombre prévisionnel de séances

1ère séance X jours après la sortie

Lieu de la séance * Au cabinet A domicile

Soins de masso-kinésithérapie * Oui Non

Nombre prévisionnel de séances

1ère séance X jours après la sortie

Lieu de la séance * Au cabinet A domicile

garder

✓ Valider



Service Demandeur

Les champs marqués d'un * sont obligatoires pour valider le volet.

- Réfèrent actuel

Etablissement **HOPITAL SAINT-LOUIS - LA ROCHELLE**

Unité **Chirurgie Orthopédique**

- Equipe soignante

MÉDECIN RESPONSABLE



Nom *

juit

Prénom *

paul

Téléphone

0546452356

Fax

Email

CADRE



Nom

Prénom

Téléphone

Fax

Email

ASSISTANT(E) SOCIAL(E)



Statut

Demande d'admission en cours de rédaction

Orientation

Lieu de vie - Domicile coordi
soins primaires

Contenu du dossier

ORIENTATION 29/08/2015

PRADO CHIRURGIE 29/08/2015

SERVICE DEMANDEUR 29/08/2015

PIECES JOINTES (0)

Suivi du dossier

ENVOIS ET REPONSES

HISTORIQUE DES ACTIONS

Bloc Notes

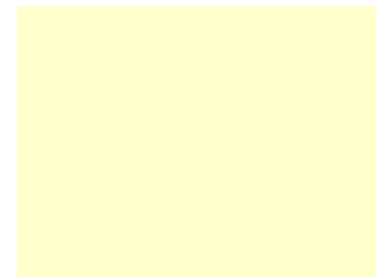

Sauvegarder

Valider

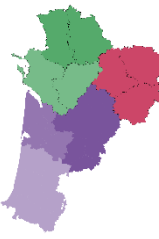

CONFIRMATION ✕

Vous avez entièrement validé le dossier Prado. Souhaitez-vous envoyer directement votre demande à la CPAM ?



Envoyer la demande **Ne pas envoyer**

Suivi Demandes

Afficher demandes annulées :

➤ Unités connectées à ViaTrajectoire

↕ Unités contactées

	171 - La Rochelle 55 Rue de Suède La Rochelle 17000	 Demande envoyée
---	--	---

Calculer l'itinéraire

➤ Historique des échanges



Tableau de bord prescripteur

> Accueil > Sanitaire > Tableau de bord prescripteur A A A ?

Etablissement * Groupe Hospitalier La Rochelle-Ré-Aunis (170000087) [Ouvrir Dossier](#) [Ouvrir TDB](#)

Unité * Chirurgie Orthopédique [Ouvrir Dossier](#) [Ouvrir TDB](#)

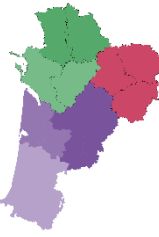
Statuts

[Réinitialiser](#) [Filtrer](#)

Demands en cours [Anticipées](#) [Patients sortis](#) [Archivées](#) [Annulées](#) [Exporter](#)

N°	Statut	Identité	Création	Hospit.	Admiss.	Remplissage	Unités contactées	Unité d'admission	Service demandeur	
2032559		M. PLOINT Marc (55 ans)	29 août	29 août	05 sept.	Dossier Validé		Groupe Hospitalier La Rochelle-...		



> Accueil > Sanitaire > Receveur > 31581609 > Demande

Tableau de bord Dossier Précédent Dossier Suivant Imprimer Répondre **Résumé de la demande**

Demande

Informations relatives à la demande

Patient **M. PLOINT Marc (55 ans)**

Demande reçue le **29/08/2019**

Admission souhaitée le **05/09/2019**

Prescripteur **Groupe Hospitalier La Rochelle-Ré-Aunis — Chirurgie Orthopédique**

PRADO Chirurgie Version à jour et validée 29 août 2019 14:11

Identité du patient

Nom de naissance **PLOINT**

Prénom **MARC**

Eligible administrativement
Adhésion finale au service Prado
Non adhésion

Statut Demande reçue

Orientation Lieu de vie - Domicile coordination soins primaires

Historique des échanges

Bloc Notes

Eligible administrativement

Adhésion finale au service Prado

Non adhésion

- Motif *
- Patient non éligible administrativement
 - Refus du patient d'adhérer au service
 - Professionnels de santé non disponibles
 - Le patient n'a pas pu être contacté par le Conseiller de l'Assurance Maladie
 - Autre

Précision



Possibilité d'utiliser la messagerie interne

Une fois la demande envoyée, possibilité de communiquer par le biais de la messagerie interne, côté prescripteur et côté CAM
(pour mémoire, uniquement au statut confirmé pour les autres demandes sanitaires)

Actions sur le dossier

- Imprimer
- Expertise
- ga Créer dossier GA
- Annuler Dossier
- Demande anticipée
- Voir la messagerie

MESSAGERIE

DEMO Poitou_charentes 09/10/2019 17:10

échange complémentaire par messagerie si nécessaire

(Max. 500 caractères)

Ecrire

Demandes en cours										Exporter
N°	Statut	Ant.	Identité	Récept.	Sortie d'hospit.	Envoyée par	Pathologie	Volet Prado		
2032998			M. DAQF Dcfv (67 ans)	09 oct.	22 oct.	CH NIORT — Chirurgie orthopédi...	Chirurgie et lésions du genou Arthroplastie totale	Chirurgie		



Dernière étape Côté prescripteur

Etablissement * Groupe Hospitalier La Rochelle-Ré-Aunis (170000087) Nom du patient

Tableau de bord Dossier Précédent Dossier Suivant Rechercher des unités

Vous avez choisi de rédiger une demande PRADO Chirurgie. Pour revenir à une demande d'admission dans d'autres types de structures Sanitaire (SSR, HAD...), vous devez **abandonner la demande PRADO Chirurgie en cours.**

Revenir à une demande d'admission dans d'autres types de structures

Suivi Demandes

Afficher demandes annulées :

Unités connectées à ViaTrajectoire

Unités contactées

PRADO 171 - La Rochelle
55 Rue de Suède La Rochelle 17000

Calculer l'itinéraire

Adhésion finale au service Prado

Confirmer le retour à domicile

+ Historique des échanges



Dernière étape Côté prescripteur

CONFIRMER LA PROPOSITION

L'accord formel du patient a été recueilli

Date réelle du retour à domicile *

Vous avez choisi de d'admission dans d'abandonner la de

Unités connectées à ViaTrajectoire

Unités contactées

PRADO 171 - La Rochelle
55 Rue de Suède La Rochelle 17000

Calculer l'itinéraire

Adhésion finale au service Prado

Confirmer le retour à domicile

Statut: Demande d'admission acceptée

Lieu de vie - Domicile soins primaires

Contenu du dossier

- ORIENTATION 29
- PRADO CHIRURGIE 29
- SERVICE DEMANDEUR 29
- PIECES JOINTES (0)

Suivi du dossier

- ENVOIS ET REPONSES
- HISTORIQUE DES ACTIONS

Bloc Notes



Dernière étape Côté prescripteur

Établissement * Groupe Hospitalier La Rochelle - St-Aunès (17000087) | Nom du patient | Bienvenue Poitou_chare

Unités connectées à ViaTrajectoire

Unités contactées

171 - La Rochelle
55 Rue de Suède La Rochelle 17000

Finalisée
Retour à domicile : le 05/09/2019

Calculer l'itinéraire

Historique des échanges

Unités contactées

171 - La Rochelle
55 Rue de Suède La Rochelle 17000

Adhésion finale au service Prado
Confirmer le retour à domicile

Calculer l'itinéraire

Historique des échanges

ORIENTATION 29
PRADO CHIRURGIE 29
SERVICE DEMANDEUR 29
PIECES JOINTES (0)

Suivi du dossier

ENVOIS ET REPONSES
HISTORIQUE DES ACTIONS

Bloc Notes

Tableau de bord | Dossier Précédent | Dossier Suivant | Rechercher des unités



Tableau de bord prescripteur

Etablissement * Groupe Hospitalier La Rochelle-Ré-Aunis (17000087) Nom du patient
Unité * Chirurgie Orthopédique Dossier n°
Ouvrir Dossier Ouvrir TDB
Ouvrir Dossier Ouvrir TDB
 Statuts
 Réinitialiser [Filtrer](#)

Demandes en cours Anticipées Patients sortis Archivées Annulées ↓ Exporter

N°	Statut	Identité	Création	Hospit.	Admiss.	Remplissage	Unités contactées	Unité d'admission	Service demandeur	
2032559		M. PLOINT Marc (55 ans)	29 août	29 août	05 sept.	Dossier Validé		Etablissement	Groupe Hospitalier La Rochelle-...	

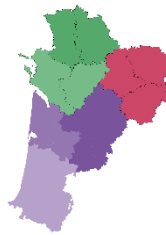
Tableau de bord CPAM

Etablissement * 171 - La Rochelle (171) Nom du patient
Unité * Etablissement Dossier n°
Ouvrir demandes Ouvrir TDB
Ouvrir demandes Ouvrir TDB
 Statuts
 Afficher les demandes désactivées par effet guichet unique
 Réinitialiser [Filtrer](#)

Demandes en cours Refusées Admissions Archivées Annulées ↓ Exporter

N°	Statut	Ant.	Identité	Récept.	Sortie d'hospit.	Envoyée par	Pathologie	Volet Prado	
2032559			M. PLOINT Marc (55 ans)	29 août	05 sept.	Groupe Hospitalier La Rochelle-R...	Chirurgie et lésions du genou Arthroplastie totale	Chirurgie	

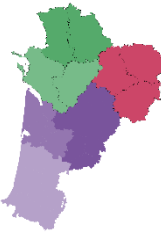

Merci de votre attention

infos@viatrajectoire-na.fr

0805 690 656



Annexe – Liste des orientations Prado disponibles dans ViaTrajectoire

1

Liste des orientations PRADO disponibles dans ViaTrajectoire

Avril 2019

→ A noter : Les orientations Prado actuelles s'adressent uniquement au public « Adulte » (vérification de l'âge du patient au moment de l'orientation, le patient doit être majeur pour permettre l'orientation vers le dispositif PRADO).

VOLET CHIRURGIE

Combinaisons du thésaurus sanitaire pour lesquelles une orientation « Prado – volet Chirurgie » est possible :

Famille	Sous-Famille	Détail	Catégorie d'acte chirurgical
Amputations	Amputation de pied limitée compromettant peu les capacités locomotrices	En phase de cicatrisation	4. Chirurgie de l'appareil circulatoire
Amputations	Amputation de pied limitée compromettant peu les capacités locomotrices	La cicatrisation est terminée	4. Chirurgie de l'appareil circulatoire
Cancérologie	03 Cancers des voies aérodigestives supérieures (Problèmes spécifiques)	2- En post-opératoire sans trachéotomie.	2. Chirurgie digestive
Cancérologie	04 Cancers de la tête et du cou, cancers de l'œil (Problèmes spécifiques).	1- En post-opératoire.	6. Chirurgie ORL
Cancérologie	05 Cancers broncho-pulmonaires et plèvre (Problèmes spécifiques).	4- En post-opératoire sans menace respiratoire ni suppléance ventilatoire.	9. Chirurgie pulmonaire



Volet chirurgie (2/10)

2

Famille	Sous-Famille	Détail	Catégorie d'acte chirurgical
Cancérologie	06 Cancers digestifs (Problèmes spécifiques).	1- Post-chirurgie abdominale ou thoraco-abdominale sans stomie d'alimentation.	2. Chirurgie digestive
Cancérologie	06 Cancers digestifs (Problèmes spécifiques).	2- Post-chirurgie avec stomie d'alimentation.	2. Chirurgie digestive
Cancérologie	06 Cancers digestifs (Problèmes spécifiques).	7- Traitements spécifiques, alcoolisation, embolisations, dérivations endoscopiques...	2. Chirurgie digestive
Cancérologie	07 Cancers gynécologiques (Problèmes spécifiques).	2- Post chirurgie pelvienne ou périnéale.	3. Chirurgie gynécologie
Cancérologie	07 Cancers gynécologiques (Problèmes spécifiques).	4- Complications de la radiothérapie.	3. Chirurgie gynécologie
Cancérologie	08 Cancers urologiques (Problèmes spécifiques).	1- Chirurgie du cancer de la prostate.	7. Chirurgie de l'appareil génital masculin
Cancérologie	08 Cancers urologiques (Problèmes spécifiques).	2- Chirurgie vésicale.	5. Chirurgie du rein et des voies urinaires



Volet chirurgie (3/10)

3

Famille	Sous-Famille	Détail	Catégorie d'acte chirurgical
Cancérologie	08 Cancers urologiques (Problèmes spécifiques).	3- Suite de chirurgie du rein.	5. Chirurgie du rein et des voies urinaires
Cancérologie	09 Tumeurs osseuses primitives et tumeurs musculaires (problèmes spécifiques).	En post-opératoire sans problème orthopédique.	1. Chirurgie orthopédie
Cancérologie	10 Tumeurs cutanées (Problèmes spécifiques).	En post-opératoire.	10. Autre chirurgie
Cancérologie	12 Tumeurs malignes du système nerveux (Problèmes spécifiques).	1- En post-opératoire	8. Chirurgie du système nerveux
Cardiologie et pathologies vasculaires	2- Chirurgie des cardiopathies valvulaires, des gros vaisseaux thoraciques, ou des malformations cardiaques	Après cardiologie interventionnelle	4. Chirurgie de l'appareil circulatoire
Cardiologie et pathologies vasculaires	3- Coronaropathies et Infarctus myocardiques	2- Post cardiologie interventionnelle, stents	4. Chirurgie de l'appareil circulatoire
Cardiologie et pathologies vasculaires	5- Artériopathies chroniques non coronariennes	Après décompensation ou traitement chirurgical des lésions périphériques	4. Chirurgie de l'appareil circulatoire



Volet chirurgie (4/10)

4

Famille	Sous-Famille	Détail	Catégorie d'acte chirurgical
Cardiologie et pathologies vasculaires	5- Artériopathies chroniques non coronariennes	Chirurgie des gros troncs abdominaux	4. Chirurgie de l'appareil circulatoire
Gastro-entérologie et chirurgie abdominale (sauf cancers)	1- post-opératoire sauf greffes	Sans complication, ou complications terminées	2. Chirurgie digestive
Gynécologie médicale et chirurgicale (sauf cancers)-obstétrique	1- Suites de chirurgie du sein, sauf cancers	1- Sans complication, ou complications terminées	3. Chirurgie gynécologie
Gynécologie médicale et chirurgicale (sauf cancers)-obstétrique	2- Suites de chirurgie gynécologique, sauf cancers	1 Sans complication, ou complications terminées	3. Chirurgie gynécologie
Neurologie et neurochirurgie (sauf cancers)	03 Lésions médullaires	8 Complications de la chirurgie du rachis	1. Chirurgie orthopédie
Nutrition, pathologies endocriniennes et métaboliques	02- Obésités	Chirurgie de l'obésité	2. Chirurgie digestive
6 Chirurgie ORL, Ophtalmologie, Stomatologie (sauf déficiences sensorielles sévères et cancers)	1- Traumatismes faciaux isolés et suites de chirurgie cervico-faciale	3 Sans trachéotomie ni alimentation artificielle	10. Autre chirurgie



Volet chirurgie (5/10)

5

Famille	Sous-Famille	Détail	Catégorie d'acte chirurgical
Orthopédie, Traumatologie, Polytraumatismes	02 Chirurgie et fractures du rachis, sans complications neurologiques	01 Fractures du rachis opérées	1. Chirurgie orthopédie
Orthopédie, Traumatologie, Polytraumatismes	02 Chirurgie et fractures du rachis, sans complications neurologiques	04 Chirurgie discale sans prothèse	1. Chirurgie orthopédie
Orthopédie, Traumatologie, Polytraumatismes	02 Chirurgie et fractures du rachis, sans complications neurologiques	06 Chirurgie de libération canalaire sans arthrodèse	1. Chirurgie orthopédie
Orthopédie, Traumatologie, Polytraumatismes	02 Chirurgie et fractures du rachis, sans complications neurologiques	07 Arthrodèse du rachis	1. Chirurgie orthopédie
Orthopédie, Traumatologie, Polytraumatismes	03 Fractures et lésions du bassin (avec ou sans chirurgie)	2 Fractures simples extra-articulaires	1. Chirurgie orthopédie
Orthopédie, Traumatologie, Polytraumatismes	04 Chirurgie et lésions de la main	2 Lésion tendineuse ou fracture du métacarpe ou de phalanges	1. Chirurgie orthopédie
Orthopédie, Traumatologie, Polytraumatismes	02 Chirurgie et fractures du rachis, sans complications neurologiques	04 Chirurgie discale sans prothèse	1. Chirurgie orthopédie



Volet chirurgie (6/10)

6

Famille	Sous-Famille	Détail	Catégorie d'acte chirurgical
Orthopédie, Traumatologie, Polytraumatismes	02 Chirurgie et fractures du rachis, sans complications neurologiques	06 Chirurgie de libération canalaire sans arthrodèse	1. Chirurgie orthopédie
Orthopédie, Traumatologie, Polytraumatismes	02 Chirurgie et fractures du rachis, sans complications neurologiques	07 Arthrodèse du rachis	1. Chirurgie orthopédie
Orthopédie, Traumatologie, Polytraumatismes	03 Fractures et lésions du bassin (avec ou sans chirurgie)	2 Fractures simples extra-articulaires	1. Chirurgie orthopédie
Orthopédie, Traumatologie, Polytraumatismes	04 Chirurgie et lésions de la main	2 Lésion tendineuse ou fracture du métacarpe ou de phalanges	1. Chirurgie orthopédie
Orthopédie, Traumatologie, Polytraumatismes	05 Chirurgie et lésions du coude et du poignet	2 Ostéosynthèse (ou autre prise en charge) pour fracture articulaire	1. Chirurgie orthopédie
Orthopédie, Traumatologie, Polytraumatismes	05 Chirurgie et lésions du coude et du poignet	3 Libération des syndromes canaux, reconstructions ligamentaires ou tendineuses	1. Chirurgie orthopédie
Orthopédie, Traumatologie, Polytraumatismes	06 Chirurgie et lésions de l'épaule	1 Ostéosynthèse pour fracture articulaire, ou arthroplastie	1. Chirurgie orthopédie



Volet chirurgie (7/10)

7

Famille	Sous-Famille	Détail	Catégorie d'acte chirurgical
Orthopédie, Traumatologie, Polytraumatismes	06 Chirurgie et lésions de l'épaule	2 Chirurgie des luxations récidivantes, acromioplastie, transferts tendineux	1. Chirurgie orthopédie
Orthopédie, Traumatologie, Polytraumatismes	06 Chirurgie et lésions de l'épaule	3 Pathologies de la coiffe des rotateurs et/ou capsulite rétractile de l'épaule	1. Chirurgie orthopédie
Orthopédie, Traumatologie, Polytraumatismes	07 Chirurgie et lésions de la hanche	1 Arthroplastie de première intention	1. Chirurgie orthopédie
Orthopédie, Traumatologie, Polytraumatismes	07 Chirurgie et lésions de la hanche	2 Ostéosynthèse (ou autre traitement) pour fracture articulaire	1. Chirurgie orthopédie
Orthopédie, Traumatologie, Polytraumatismes	08 Chirurgie et lésions du genou	1 Arthroplastie partielle ou ostéotomie de correction d'axe	1. Chirurgie orthopédie
Orthopédie, Traumatologie, Polytraumatismes	08 Chirurgie et lésions du genou	2 Arthroplastie totale	1. Chirurgie orthopédie
Orthopédie, Traumatologie, Polytraumatismes	08 Chirurgie et lésions du genou	3 Fracture articulaire (ostéosynthèse ou traitement orthopédique)	1. Chirurgie orthopédie



Volet chirurgie (8/10)

8

Famille	Sous-Famille	Détail	Catégorie d'acte chirurgical
Orthopédie, Traumatologie, Polytraumatismes	08 Chirurgie et lésions du genou	4 Ligamentoplastie et autres interventions sous arthroscopie	1. Chirurgie orthopédie
Orthopédie, Traumatologie, Polytraumatismes	08 Chirurgie et lésions du genou	5 Transposition tendineuse, sans pathologie neurologique	1. Chirurgie orthopédie
Orthopédie, Traumatologie, Polytraumatismes	09 Chirurgie et lésions de la cheville	1 Arthroplasties	1. Chirurgie orthopédie
Orthopédie, Traumatologie, Polytraumatismes	09 Chirurgie et lésions de la cheville	2 Fracture articulaire (ostéosynthèse ou traitement orthopédique)	1. Chirurgie orthopédie
Orthopédie, Traumatologie, Polytraumatismes	09 Chirurgie et lésions de la cheville	3 Arthrodèse de cheville et arrière pied	1. Chirurgie orthopédie
Orthopédie, Traumatologie, Polytraumatismes	09 Chirurgie et lésions de la cheville	4 Ligamentoplasties, reconstructions tendineuses	1. Chirurgie orthopédie
Orthopédie, Traumatologie, Polytraumatismes	09 Chirurgie et lésions de la cheville	5 Ostéotomies, corrections d'axes, transferts tendineux	1. Chirurgie orthopédie



Volet chirurgie (9/10)

9

Famille	Sous-Famille	Détail	Catégorie d'acte chirurgical
Orthopédie, Traumatologie, Polytraumatismes	09 Chirurgie et lésions de la cheville	6 Rodage articulaire sous arthroscopie	1. Chirurgie orthopédie
Orthopédie, Traumatologie, Polytraumatismes	10 Chirurgie et lésions du pied	1 Fracture articulaire (traitement chirurgical ou orthopédique)	1. Chirurgie orthopédie
Orthopédie, Traumatologie, Polytraumatismes	10 Chirurgie et lésions du pied	2 Ostéotomies, corrections d'axes, transferts tendineux	1. Chirurgie orthopédie
Orthopédie, Traumatologie, Polytraumatismes	10 Chirurgie et lésions du pied	3 Réparation de l'avant-pied	1. Chirurgie orthopédie
Orthopédie, Traumatologie, Polytraumatismes	11 lésions des membres et/ou fracture des os long des membres, non articulaires	1 Réparations tendineuses, lésions tendineuses simples	1. Chirurgie orthopédie
Orthopédie, Traumatologie, Polytraumatismes	11 lésions des membres et/ou fracture des os long des membres, non articulaires	2 Ostéosynthèse ou immobilisation d'un segment de membre avec appui autorisé	1. Chirurgie orthopédie
Orthopédie, Traumatologie, Polytraumatismes	11 lésions des membres et/ou fracture des os long des membres, non articulaires	3 Ostéosynthèse ou immobilisation d'un segment de membre- appui non autorisé	1. Chirurgie orthopédie



Volet chirurgie (10/10)

10

Famille	Sous-Famille	Détail	Catégorie d'acte chirurgical
Orthopédie, Traumatologie, Polytraumatismes	12 Chirurgie du handicap	4 Allongements de membres	1. Chirurgie orthopédie
Pneumologie médicale et chirurgicale (sauf cancers)	1 En pré ou post-opératoire (sauf greffes)	Limitation ventilatoire post-chirurgicale sans ventilation assistée	9. Chirurgie pulmonaire
Urologie néphrologie (sauf cancers)	2- Post-chirurgie quelle que soit la cause	Sans appareillage	5. Chirurgie du rein et des voies urinaires



VOLET INSUFFISANCE CARDIAQUE

Combinaisons du thésaurus sanitaire pour lesquelles une orientation « Prado – volet Insuffisance cardiaque » est possible :

Famille	Sous- Famille	Détail
Cardiologie et pathologies vasculaires	7- Insuffisance cardiaque	Insuffisance cardiaque aiguë sur cœur antérieurement sain
Cardiologie et pathologies vasculaires	7- Insuffisance cardiaque	Insuffisance cardiaque chronique après décompensation
Cardiologie et pathologies vasculaires	8- Troubles du rythme aigus ou décompensés	Après réduction électrique, ou stimulation, ou traitement médicamenteux
Cardiologie et pathologies vasculaires	9- Maladie thromboembolique et lymphœdèmes	1 Thrombose veineuse profonde avec ou sans embolie pulmonaire, sans CPA
Cardiologie et pathologies vasculaires	9- Maladie thromboembolique et lymphœdèmes	3 Séquelles de thrombose veineuse profonde et troubles trophiques



VOLET BRONCHO PNEUMOPATHIE CHRONIQUE OBSTRUCTIVE

Combinaisons du thésaurus sanitaire pour lesquelles une orientation « Prado – volet BPCO » est possible :

Famille	Sous-Famille	Détail
Pneumologie médicale et chirurgicale (sauf cancers)	5 Insuffisances respiratoires chroniques, asthmes et BPCO	exacerbation sans complication
Pneumologie médicale et chirurgicale (sauf cancers)	5 Insuffisances respiratoires chroniques, asthmes et BPCO	Ventilation non invasive
Pneumologie médicale et chirurgicale (sauf cancers)	6 Syndrome d'apnée du sommeil, overlap syndrome, hypoventilation nocturne	justifiant une assistance nocturne



VOLET ACCIDENT VASCULAIRE CEREBRAL

Combinaisons du thésaurus sanitaire pour lesquelles une orientation « **Prado – volet Accident Vasculaire Cérébral** » est possible → [Orientation « Lieu de vie – Coordination soins primaires »](#) :

Famille	Sous-Famille	Détail
Neurologie et neurochirurgie (sauf cancers)	Accident vasculaire cérébral	AVC récent, avec déficit moteur partiel isolé
Neurologie et neurochirurgie (sauf cancers)	Accident vasculaire cérébral	AVC récent avec déficit du langage isolé
Neurologie et neurochirurgie (sauf cancers)	Accident vasculaire cérébral	AVC récent avec déficit visuel isolé
Neurologie et neurochirurgie (sauf cancers)	Accident vasculaire cérébral	AVC récent avec déficit moteur et troubles du langage, sans autres troubles cognitifs associés
Neurologie et neurochirurgie (sauf cancers)	Accident vasculaire cérébral	AVC récent avec déficit sensitif isolé
Neurologie et neurochirurgie (sauf cancers)	Accident vasculaire cérébral	Suites de chirurgie pour anévrisme ou hématome spontané



Volet Personnes Agées (1/16)

VOLET PERSONNES AGEES

Combinaisons du thésaurus sanitaire pour lesquelles une orientation « Prado – volet Personnes Agées » est possible (valable uniquement pour un patient âgé de 75 ans ou plus) → [Orientation](#)
[« Lieu de vie – Coordination soins primaires »](#) :

Famille	Sous-Famille	Détail
Rhumatologie et pathologies de l'appareil ostéo-articulaire (sauf cancers)	Affections rhumatologiques inflammatoires et maladies de systèmes	Polyarthrite rhumatoïde en dehors des poussées inflammatoires
Dermatologie et traitement des plaies	Escarres	Dans le cadre d'une tétraplégie ou paraplégie ancienne
Dermatologie et traitement des plaies	Dermabrasions et autres pertes cutanées graves ou étendues	Dans le cadre d'un traumatisme, sans localisation à risque
Rhumatologie et pathologies de l'appareil ostéo-articulaire (sauf cancers)	Rachis douloureux invalidant sauf cancers et infections	Quelle que soit la cause, hormis cancers (voir cancers) et infections (voir infections ostéo-articulaires)
Dermatologie et traitement des plaies	Ulcère chronique quelle que soit la cause	Pathologie isolée sans handicap moteur majeur
Dermatologie et traitement des plaies	Ulcère chronique quelle que soit la cause	Avec pathologies intriquées et handicap locomoteur
Dermatologie et traitement des plaies	Autres pathologies dermatologiques	Toute pathologie dermatologique, non citée plus haut, nécessitant des soins denses ou spécialisés
Pneumologie médicale et chirurgicale (sauf cancers)	Tuberculose pulmonaire	Non contagieuse
Fragilités, polyopathologies, symptômes généraux	Troubles cognitifs et démences	MCI ou pathologie démentielle légère, révélés par dépistage ou à l'occasion d'une pathologie aiguë
ORL, Ophtalmologie, Stomatologie (sauf déficiences sensorielles sévères et cancers)	Vertiges et troubles de l'équilibre persistants invalidants	Sauf pathologies neurologiques avérées
Infectiologie (sauf infections d'organes)	Complications non infectieuses des infections sévères: alitement prolongé, dénutrition, douleur, défaillance multiviscérale...	A dominante médicale sans problème fonctionnel
Addictologie	Surconsommation de médicaments	Sevrage simple



Volet Personnes Agées (2/16)

Famille	Sous-Famille	Détail
Nutrition, pathologies endocriniennes et métaboliques	Pathologies endocriniennes non thyroïdiennes	sauf cancers
Nutrition, pathologies endocriniennes et métaboliques	Pathologies thyroïdiennes	sauf cancers
Cancérologie et hématocancérologie	Cancers digestifs (Problèmes spécifiques)	Incontinence anale
Dermatologie et traitement des plaies	Escarres	Dans le cadre d'une pathologie invalidante chronique (hors para ou tétraplégie)
Dermatologie et traitement des plaies	Escarres	En complication d'une pathologie aiguë
Dermatologie et traitement des plaies	Dermabrasions et autres pertes cutanées graves ou étendues	Dans le cadre d'un traumatisme, sans localisation à risque
Dermatologie et traitement des plaies	Dermabrasions et autres pertes cutanées graves ou étendues	Dans le cadre d'une pathologie chronique ou de polyopathologies
Dermatologie et traitement des plaies	Ulcère chronique quelle que soit la cause	Avec pathologies intriquées et handicap locomoteur
Nutrition, pathologies endocriniennes et métaboliques	Diabète	Plaies de pied diabétique, avec ostéite
Nutrition, pathologies endocriniennes et métaboliques	Diabète	Autres complications, diabète multicompliqué
ORL, Ophtalmologie, Stomatologie (sauf déficiences sensorielles sévères et cancers)	Chirurgie cervico-thoracique, sauf cancers	Suites simples

Combinaisons du thésaurus sanitaire pour lesquelles une orientation « Prado – volet Personnes Agées » est possible **dans le cas où l'utilisateur choisi de ne pas orienter le patient vers un autre volet PRADO** (valable uniquement pour un patient âgé de 75 ans ou plus) → [Orientation « Lieu de vie – Coordination soins primaires »](#) :

Famille	Sous-Famille	Détail
Neurologie et neurochirurgie (sauf cancers)	Accident vasculaire cérébral	AVC récent, avec déficit moteur partiel isolé
Urologie néphrologie (sauf cancers)	Post-chirurgie quel que soit la cause	Sans appareillage



Volet Personnes Agées (3/16)

Famille	Sous-Famille	Détail
Amputations	Amputation de pied limitée ne compromettant pas les capacités locomotrices	La cicatrisation est terminée
Amputations	Amputation de pied limitée ne compromettant pas les capacités locomotrices	En phase de cicatrisation
Orthopédie, Traumatologie, Polytraumatismes	Lésions et fractures de membres non articulaires	Ostéosynthèse ou immobilisation d'un segment de membre avec appui autorisé
Orthopédie, Traumatologie, Polytraumatismes	Chirurgie et lésions de l'épaule	Chirurgie des luxations récidivantes, acromioplastie, transferts tendineux
Orthopédie, Traumatologie, Polytraumatismes	Chirurgie et lésions du coude et du poignet	Libération des syndromes canaux, reconstructions ligamentaires ou tendineuses
Orthopédie, Traumatologie, Polytraumatismes	Chirurgie et lésions du pied	Réparation de l'avant-pied
Orthopédie, Traumatologie, Polytraumatismes	Chirurgie et lésions du pied	Fracture articulaire (traitement chirurgical ou orthopédique)
Orthopédie, Traumatologie, Polytraumatismes	Chirurgie et lésions de la cheville	Ligamentoplasties, reconstructions tendineuses
Orthopédie, Traumatologie, Polytraumatismes	Chirurgie et lésions du genou	Ligamentoplastie et autres interventions sous arthroscopie
Orthopédie, Traumatologie, Polytraumatismes	Chirurgie et lésions du genou	Arthroplastie partielle ou ostéotomie de correction d'axe
Orthopédie, Traumatologie, Polytraumatismes	Chirurgie et lésions du genou	Arthroplastie totale
Orthopédie, Traumatologie, Polytraumatismes	Chirurgie et lésions du genou	Fracture articulaire (ostéosynthèse ou traitement orthopédique)
Orthopédie, Traumatologie, Polytraumatismes	Chirurgie et lésions de la hanche	Arthroplastie de première intention
Orthopédie, Traumatologie, Polytraumatismes	Chirurgie et lésions de la hanche	Ostéosynthèse (ou autre traitement) pour fracture articulaire
Orthopédie, Traumatologie, Polytraumatismes	Chirurgie et lésions de la main	Lésion tendineuse ou fracture du métacarpe ou de phalanges
Orthopédie, Traumatologie, Polytraumatismes	Chirurgie et lésions du coude et du poignet	Ostéosynthèse (ou autre prise en charge) pour fracture articulaire



Volet Personnes Agées (4/16)

Famille	Sous-Famille	Détail
Orthopédie, Traumatologie, Polytraumatismes	Chirurgie et lésions de l'épaule	Pathologies de la coiffe des rotateurs et/ou capsulite rétractile de l'épaule
Orthopédie, Traumatologie, Polytraumatismes	Chirurgie et lésions de l'épaule	Ostéosynthèse pour fracture articulaire, ou arthroplastie
Orthopédie, Traumatologie, Polytraumatismes	Lésions et fractures de membres non articulaires	Ostéosynthèse ou immobilisation d'un segment de membre- appui non autorisé
Orthopédie, Traumatologie, Polytraumatismes	Lésions et fractures de membres non articulaires	Réparations tendineuses, lésions tendineuses simples
Orthopédie, Traumatologie, Polytraumatismes	Chirurgie et fractures du rachis, sans complications neurologiques	Chirurgie de libération canalaire sans arthrodèse
Orthopédie, Traumatologie, Polytraumatismes	Chirurgie et fractures du rachis, sans complications neurologiques	Chirurgie discale sans prothèse
Orthopédie, Traumatologie, Polytraumatismes	Fractures et lésions du bassin	Pour prise en charge médicale, rééducation simple
Cardiologie et pathologies vasculaires	Maladie thrombo-embolique et lymphoedèmes	Thrombose veineuse profonde avec ou sans embolie pulmonaire, sans CPA
Cardiologie et pathologies vasculaires	Maladie thrombo-embolique et lymphoedèmes	Séquelles de thrombose veineuse profonde et troubles trophiques
Gastro-entérologie et chirurgie abdominale (sauf cancers)	Post-opératoire sauf greffes	Sans complication, ou complications terminées
ORL, Ophtalmologie, Stomatologie (sauf déficiences sensorielles sévères et cancers)	Traumatismes faciaux isolés et suites de chirurgie cervico-faciale	Sans trachéotomie ni alimentation artificielle
Gynécologie médicale et chirurgicale (sauf cancers)-obstétrique	Suites de chirurgie gynécologique, sauf cancers	Sans complication, ou complications terminées
Cancérologie et hématocancérologie	Cancers digestifs (Problèmes spécifiques)	Post-chirurgie abdominale ou thoraco-abdominale sans stomie d'alimentation
Cancérologie et hématocancérologie	Cancers des voies aérodigestives supérieures (Problèmes spécifiques)	En post-opératoire sans trachéotomie
Cancérologie et hématocancérologie	Cancers broncho-pulmonaires et plèvre (Problèmes spécifiques)	En post-opératoire sans menace respiratoire ni suppléance ventilatoire
Cancérologie et hématocancérologie	Cancers urologiques (Problèmes spécifiques)	Chirurgie du cancer de la prostate



Volet Personnes Agées (5/16)

Famille	Sous-Famille	Détail
Cancérologie et hématocancérologie	Tumeurs osseuses primitives et tumeurs musculaires (problèmes spécifiques)	En post-opératoire sans problème orthopédique
Orthopédie, Traumatologie, Polytraumatismes	Chirurgie et lésions de la cheville	Pour prise en charge médicale, rééducation simple
Orthopédie, Traumatologie, Polytraumatismes	Chirurgie et lésions de la cheville	Pour prise en charge médicale, rééducation simple
Orthopédie, Traumatologie, Polytraumatismes	Chirurgie et lésions de la cheville	Pour prise en charge médicale, rééducation simple
Orthopédie, Traumatologie, Polytraumatismes	Chirurgie et lésions de la cheville	Pour prise en charge médicale, rééducation simple
Orthopédie, Traumatologie, Polytraumatismes	Chirurgie et lésions de la cheville	Pour prise en charge médicale, rééducation simple
Orthopédie, Traumatologie, Polytraumatismes	Chirurgie et lésions du pied	Pour prise en charge médicale, rééducation simple
Gynécologie médicale et chirurgicale (sauf cancers)-obstétrique	Suites de chirurgie du sein, sauf cancers	Sans complication, ou complications terminées
Neurologie et neurochirurgie (sauf cancers)	Accident vasculaire cérébral	AVC récent avec déficit du langage isolé
Neurologie et neurochirurgie (sauf cancers)	Accident vasculaire cérébral	AVC récent avec déficit visuel isolé
Orthopédie, Traumatologie, Polytraumatismes	Chirurgie et fractures du rachis, sans complications neurologiques	Arthrodèse du rachis
Orthopédie, Traumatologie, Polytraumatismes	Chirurgie et lésions du genou	Transposition tendineuse, sans pathologie neurologique
Cancérologie et hématocancérologie	Cancers de la tête et du cou, cancers de l'œil (Problèmes spécifiques)	En post-opératoire
Cancérologie et hématocancérologie	Cancers digestifs (Problèmes spécifiques)	Post-chirurgie avec stomie d'alimentation
Cancérologie et hématocancérologie	Cancers digestifs (Problèmes spécifiques)	Traitements spécifiques, alcoolisation, embolisations, dérivations endoscopiques...
Cancérologie et hématocancérologie	Cancers gynécologiques (Problèmes spécifiques)	Complications de la radiothérapie



Volet Personnes Agées (6/16)

Famille	Sous-Famille	Détail
Cancérologie et hématocancérologie	Cancers gynécologiques (Problèmes spécifiques)	Post chirurgie pelvienne ou périnéale
Cancérologie et hématocancérologie	Cancers urologiques (Problèmes spécifiques)	Chirurgie vésicale
Cancérologie et hématocancérologie	Cancers urologiques (Problèmes spécifiques)	Suite de chirurgie du rein
Cancérologie et hématocancérologie	Tumeurs cutanées (Problèmes spécifiques)	En post-opératoire
Cancérologie et hématocancérologie	Tumeurs malignes du système nerveux (Problèmes spécifiques)	En post-opératoire
Cardiologie et pathologies vasculaires	Chirurgie des cardiopathies valvulaires, des gros vaisseaux thoraciques, ou des malformations cardiaques	Après cardiologie interventionnelle
Cardiologie et pathologies vasculaires	Coronaropathies et Infarctus myocardiques	Post cardiologie interventionnelle, stents
Cardiologie et pathologies vasculaires	Artériopathies chroniques non coronariennes	Après décompensation ou traitement chirurgical des lésions périphériques
Cardiologie et pathologies vasculaires	Artériopathies chroniques non coronariennes	Chirurgie des gros troncs abdominaux
Cardiologie et pathologies vasculaires	Insuffisance cardiaque	Insuffisance cardiaque aiguë sur cœur antérieurement sain
Cardiologie et pathologies vasculaires	Insuffisance cardiaque	Insuffisance cardiaque chronique après décompensation
Cardiologie et pathologies vasculaires	Troubles du rythme aigus ou décompensés	Après réduction électrique, ou stimulation, ou traitement médicamenteux
Neurologie et neurochirurgie (sauf cancers)	Lésions médullaires	Complications de la chirurgie du rachis
Neurologie et neurochirurgie (sauf cancers)	Accident vasculaire cérébral	AVC récent avec déficit moteur et troubles du langage, sans autres troubles cognitifs associés
Neurologie et neurochirurgie (sauf cancers)	Accident vasculaire cérébral	AVC récent avec déficit sensitif isolé



Volet Personnes Agées (7/16)

Famille	Sous-Famille	Détail
Neurologie et neurochirurgie (sauf cancers)	Accident vasculaire cérébral	Suites de chirurgie pour anévrisme ou hématome spontané
Orthopédie, Traumatologie, Polytraumatismes	Chirurgie et fractures du rachis, sans complications neurologiques	Fractures du rachis opérées
Pneumologie médicale et chirurgicale (sauf cancers)	En pré ou post-opératoire (sauf greffes)	Limitation ventilatoire post-chirurgicale sans ventilation assistée
Pneumologie médicale et chirurgicale (sauf cancers)	Insuffisances respiratoires chroniques, asthmes et BPCO	Exacerbation sans complication
Pneumologie médicale et chirurgicale (sauf cancers)	Insuffisances respiratoires chroniques, asthmes et BPCO	Ventilation non invasive
Pneumologie médicale et chirurgicale (sauf cancers)	Syndrome d'apnée du sommeil, overlap syndrome, hypoventilation nocturne	justifiant une assistance nocturne

Combinaisons du thésaurus sanitaire pour lesquelles une orientation « **Prado – volet Personnes Agées** » est possible (valable uniquement pour un patient âgé de 75 ans ou plus) → [Orientation « Lieu de vie – Domicile coordination non médicale »](#) :

Famille	Sous-Famille	Détail
Addictologie	Alcoolologie et addictions dominantes à l'alcool	Séquelles psycho-intellectuelles liées à l'alcool
Amputations	Amputation de membre supérieur quelle que soit la localisation	Encore en phase de cicatrisation
Amputations	Amputation de pied limitée ne compromettant pas les capacités locomotrices	En phase de cicatrisation
Cancérologie et hématocancérologie	Soins palliatifs et soins de fin de vie	Cancer dépassé à retentissement respiratoire
Cancérologie et hématocancérologie	Cancers gynécologiques (Problèmes spécifiques)	Post chirurgie pelvienne ou périnéale
Cancérologie et hématocancérologie	Cancers gynécologiques (Problèmes spécifiques)	Complications locales de la chirurgie
Cancérologie et hématocancérologie	Cancers gynécologiques (Problèmes spécifiques)	Complications de la radiothérapie
Cancérologie et hématocancérologie	Cancers urologiques (Problèmes spécifiques)	Chirurgie du cancer de la prostate



Volet Personnes Agées (8/16)

Famille	Sous-Famille	Détail
Cancérologie et hématocancérologie	Cancers urologiques (Problèmes spécifiques)	Chirurgie vésicale
Cancérologie et hématocancérologie	Cancers urologiques (Problèmes spécifiques)	Suite de chirurgie du rein
Cancérologie et hématocancérologie	Tumeurs osseuses primitives et tumeurs musculaires (problèmes spécifiques)	En post-opératoire sans problème orthopédique
Cancérologie et hématocancérologie	Tumeurs cutanées (Problèmes spécifiques)	En post-opératoire
Cancérologie et hématocancérologie	Hémopathies malignes (Problèmes spécifiques)	Complications neurologiques, centrales ou périphériques
Cancérologie et hématocancérologie	Hémopathies malignes (Problèmes spécifiques)	Asthénie ou polyopathie avec retentissement sur l'autonomie
Cancérologie et hématocancérologie	Tumeurs malignes du système nerveux (Problèmes spécifiques)	En post-opératoire
Cancérologie et hématocancérologie	Situations communes à de nombreux cancers, hors prises en charge palliatives	Anémie et asthénie majeure
Cancérologie et hématocancérologie	Cancers des voies aérodigestives supérieures (Problèmes spécifiques)	En post-opératoire sans trachéotomie
Cancérologie et hématocancérologie	Cancers broncho-pulmonaires et plèvre (Problèmes spécifiques)	En post-opératoire sans menace respiratoire ni suppléance ventilatoire
Cancérologie et hématocancérologie	Cancers digestifs (Problèmes spécifiques)	Post-chirurgie abdominale ou thoraco-abdominale sans stomie d'alimentation
Cancérologie et hématocancérologie	Cancers digestifs (Problèmes spécifiques)	Post-chirurgie avec stomie d'alimentation
Cancérologie et hématocancérologie	Cancers digestifs (Problèmes spécifiques)	Traitements spécifiques, alcoolisation, embolisations, dérivations endoscopiques...
Cancérologie et hématocancérologie	Cancers digestifs (Problèmes spécifiques)	Incontinence anale
Cancérologie et hématocancérologie	Autres problèmes spécifiques en cancérologie	Cancers d'emblée étendus ou métastasés
Cancérologie et hématocancérologie	Situations communes à de nombreux cancers, hors prises en charge palliatives	Intercures de chimio et/ou radiothérapie



Volet Personnes Agées (9/16)



Famille	Sous-Famille	Détail
Cardiologie et pathologies vasculaires	Chirurgie des cardiopathies valvulaires, des gros vaisseaux thoraciques, ou des malformations cardiaques	Après cardiologie interventionnelle
Cardiologie et pathologies vasculaires	Coronaropathies et Infarctus myocardiques	Post cardiologie interventionnelle, stents
Cardiologie et pathologies vasculaires	Artériopathies chroniques non coronariennes	Après décompensation ou traitement chirurgical des lésions périphériques
Cardiologie et pathologies vasculaires	Artériopathies chroniques non coronariennes	Chirurgie des gros troncs abdominaux
Cardiologie et pathologies vasculaires	Insuffisance cardiaque	Insuffisance cardiaque aiguë sur coeur antérieurement sain
Cardiologie et pathologies vasculaires	Insuffisance cardiaque	Insuffisance cardiaque chronique après décompensation
Cardiologie et pathologies vasculaires	Troubles du rythme aigus ou décompensés	Après réduction électrique, ou stimulation, ou traitement médicamenteux
Cardiologie et pathologies vasculaires	Maladie thrombo-embolique et lymphoedèmes	Thrombose veineuse profonde avec ou sans embolie pulmonaire, sans CPA
Cardiologie et pathologies vasculaires	Maladie thrombo-embolique et lymphoedèmes	Séquelles de thrombose veineuse profonde et troubles trophiques
Dermatologie et traitement des plaies	Dermabrasions et autres pertes cutanées graves ou étendues	Dans le cadre d'une pathologie chronique ou de polyopathologies
Dermatologie et traitement des plaies	Escarres	Dans le cadre d'une tétraplégie ou paraplégie ancienne
Dermatologie et traitement des plaies	Escarres	Dans le cadre d'une pathologie invalidante chronique (hors para ou tétraplégie)
Dermatologie et traitement des plaies	Escarres	En complication d'une pathologie aiguë
Dermatologie et traitement des plaies	Dermabrasions et autres pertes cutanées graves ou étendues	Dans le cadre d'un traumatisme, sans localisation à risque
Dermatologie et traitement des plaies	Ulcère chronique quelle que soit la cause	Avec pathologies intriquées et handicap locomoteur
Dermatologie et traitement des plaies	Ulcère chronique quelle que soit la cause	Pathologie isolée sans handicap moteur majeur



Volet Personnes Agées (10/16)

Famille	Sous-Famille	Détail
Dermatologie et traitement des plaies	Autres pathologies dermatologiques	Toute pathologie dermatologique, non citée plus haut, nécessitant des soins denses ou spécialisés
Fragilités, polypathologies, symptômes généraux	Complications non réversibles de la fragilité	Grande dépendance et perte d'autonomie non réversibles
Fragilités, polypathologies, symptômes généraux	Pathologies intriquées ou conditions pathologiques particulières rendant la réadaptation complexe après un épisode aigu	Handicap mental
Fragilités, polypathologies, symptômes généraux	Fragilité liée aux conditions psycho-sociales: [isolement social]	Complicant la prise en charge d'une pathologie aiguë non invalidante
Fragilités, polypathologies, symptômes généraux	Troubles sphinctériens compliquant un alitement prolongé ou une pathologie chronique	Incontinence
Fragilités, polypathologies, symptômes généraux	Troubles sphinctériens compliquant un alitement prolongé ou une pathologie chronique	Vessie rétentionnelle
Fragilités, polypathologies, symptômes généraux	Troubles cognitifs et démences	Pathologie démentielle avérée connue et suivie, sans pathologie aiguë invalidante
Fragilités, polypathologies, symptômes généraux	Troubles cognitifs et démences	Préparation à l'entrée en institution
Fragilités, polypathologies, symptômes généraux	Troubles du comportement liés aux pathologies démentielles	Troubles modérés ou sévères responsables d'une crise psycho-familiale
Fragilités, polypathologies, symptômes généraux	Troubles du comportement liés aux pathologies démentielles	Epuisement ou insuffisance de l'entourage
Fragilités, polypathologies, symptômes généraux	Complications non réversibles de la fragilité	Régression psycho-motrice sévère
Fragilités, polypathologies, symptômes généraux	Fragilité liée aux conditions sociales: [précarité]	Complicant la prise en charge d'une pathologie aiguë non invalidante
Gastro-entérologie et chirurgie abdominale (sauf cancers)	Post-opératoire sauf greffes	Sans complication, ou complications terminées
Gastro-entérologie et chirurgie abdominale (sauf cancers)	décompensations fonctionnelles	Insuffisance hépatique



Volet Personnes Agées (11/16)

Famille	Sous-Famille	Détail
Gastro-entérologie et chirurgie abdominale (sauf cancers)	décompensations fonctionnelles	Malabsorptions et réductions digestives
Gynécologie médicale et chirurgicale (sauf cancers)-obstétrique	Suites de chirurgie du sein, sauf cancers	Complications septiques de la chirurgie ou infection spontanée
Gynécologie médicale et chirurgicale (sauf cancers)-obstétrique	Suites de chirurgie gynécologique, sauf cancers	Sans complication, ou complications terminées
Gynécologie médicale et chirurgicale (sauf cancers)-obstétrique	Suites de chirurgie gynécologique, sauf cancers	Chirurgie complexe: reprises, complications hors sepsis, handicap pré-existant, pathologies associées
Infectiologie (sauf infections d'organes)	Complications non infectieuses des infections sévères: alitement prolongé, dénutrition, douleur, défaillance multiviscérale...	A pronostic sévère et objectifs de soins palliatifs
Infectiologie (sauf infections d'organes)	Complications non infectieuses des infections sévères: alitement prolongé, dénutrition, douleur, défaillance multiviscérale...	A dominante médicale sans problème fonctionnel
Infectiologie (sauf infections d'organes)	Sepsis sévères aigus ou subaigus	Infections multiviscérales, infections sur matériel, infections à germes multirésistants, tétanos..)
Neurologie et neurochirurgie (sauf cancers)	Traumatismes crâniens et comas, quelqu'en soit l'origine	Etats Végétatifs Chroniques ou Pauci-Relationnels confirmés
Neurologie et neurochirurgie (sauf cancers)	Neuropathies périphériques, polynévrites et polyradiculonévrites	Atteintes radiculaires, tronculaires ou plexiques focalisées
Neurologie et neurochirurgie (sauf cancers)	Pathologies dégénératives systémiques (Parkinson, syndromes extra-pyramidaux, cérébelleux, chorée)	Au stade terminal
Neurologie et neurochirurgie (sauf cancers)	SLA et pathologies dégénératives multisystématisées	Avec troubles de déglutition
Neurologie et neurochirurgie (sauf cancers)	Accident vasculaire cérébral	AVC récent, avec déficit moteur partiel isolé



Volet Personnes Agées (12/16)

Famille	Sous-Famille	Détail
Neurologie et neurochirurgie (sauf cancers)	Accident vasculaire cérébral	AVC récent avec déficit visuel isolé
Neurologie et neurochirurgie (sauf cancers)	Accident vasculaire cérébral	AVC récent avec déficit sensitif isolé
Neurologie et neurochirurgie (sauf cancers)	Neuropathies périphériques, polynévrites et polyradiculonévrites	Polyneuropathies et polyradiculopathies d'évolution prolongée ou chronique
Neurologie et neurochirurgie (sauf cancers)	Autres pathologies neurologiques, séquelles ou complications spécifiques	Séquelles neurologiques fixées, quelqu'en soit l'origine
Neurologie et neurochirurgie (sauf cancers)	Autres pathologies neurologiques, séquelles ou complications spécifiques	Hématome sous-dural chronique
Neurologie et neurochirurgie (sauf cancers)	Lésions médullaires	Complications de la chirurgie du rachis
Neurologie et neurochirurgie (sauf cancers)	Sclérose en Plaques et affections démyélinisantes	Au début, après poussée invalidante régressive
Neurologie et neurochirurgie (sauf cancers)	Sclérose en Plaques et affections démyélinisantes	Avec dépendance sévère
Nutrition, pathologies endocriniennes et métaboliques	Diabète	Autres complications, diabète multicompliqué
Nutrition, pathologies endocriniennes et métaboliques	Diabète	Plaies de pied diabétique, avec ostéite
Nutrition, pathologies endocriniennes et métaboliques	Obésités	Obésité massive (IMC supérieur à 50)
Nutrition, pathologies endocriniennes et métaboliques	Diabète	Après décompensation et/ou pathologie intercurrente
ORL, Ophtalmologie, Stomatologie (sauf déficiences sensorielles sévères et cancers)	Traumatismes faciaux isolés et suites de chirurgie cervico-faciale	Sans trachéotomie ni alimentation artificielle



Volet Personnes Agées (13/16)

Famille	Sous-Famille	Détail
Orthopédie, Traumatologie, Polytraumatismes	Chirurgie et fractures du rachis, sans complications neurologiques	Chirurgie discale sans prothèse
Orthopédie, Traumatologie, Polytraumatismes	Chirurgie et fractures du rachis, sans complications neurologiques	Chirurgie de libération canalaire sans arthrodèse
Orthopédie, Traumatologie, Polytraumatismes	Chirurgie et lésions de l'épaule	Ostéosynthèse pour fracture articulaire, ou arthroplastie
Orthopédie, Traumatologie, Polytraumatismes	Chirurgie et lésions de l'épaule	Chirurgie des luxations récidivantes, acromioplastie, transferts tendineux
Orthopédie, Traumatologie, Polytraumatismes	Chirurgie et lésions de l'épaule	Pathologies de la coiffe des rotateurs et/ou capsulite rétractile de l'épaule
Orthopédie, Traumatologie, Polytraumatismes	Chirurgie et lésions de l'épaule	Complications septiques
Orthopédie, Traumatologie, Polytraumatismes	Chirurgie et lésions de la hanche	Arthroplastie de première intention
Orthopédie, Traumatologie, Polytraumatismes	Chirurgie et lésions de la hanche	Ostéosynthèse (ou autre traitement) pour fracture articulaire
Orthopédie, Traumatologie, Polytraumatismes	Chirurgie et lésions du genou	Fracture articulaire (ostéosynthèse ou traitement orthopédique)
Orthopédie, Traumatologie, Polytraumatismes	Chirurgie et lésions de la cheville	Arthroplasties
Orthopédie, Traumatologie, Polytraumatismes	Fractures et lésions du bassin	Fractures simples extra-articulaires
Orthopédie, Traumatologie, Polytraumatismes	Fractures et lésions du bassin	Suites opératoires difficiles ou complications générales
Orthopédie, Traumatologie, Polytraumatismes	Chirurgie et lésions de la main	Lésion tendineuse ou fracture du métacarpe ou de phalanges



Volet Personnes Agées (14/16)

Famille	Sous-Famille	Détail
Orthopédie, Traumatologie, Polytraumatismes	Chirurgie et lésions du coude et du poignet	Ostéosynthèse (ou autre prise en charge) pour fracture articulaire
Orthopédie, Traumatologie, Polytraumatismes	Chirurgie et lésions du coude et du poignet	Libération des syndrômes canaux, reconstructions ligamentaires ou tendineuses
Orthopédie, Traumatologie, Polytraumatismes	Chirurgie et lésions de la cheville	Fracture articulaire (ostéosynthèse ou traitement orthopédique)
Orthopédie, Traumatologie, Polytraumatismes	Chirurgie et lésions de la cheville	Arthrodèse de cheville et arrière pied
Orthopédie, Traumatologie, Polytraumatismes	Chirurgie et lésions de la cheville	Ligamentoplasties, reconstructions tendineuses
Orthopédie, Traumatologie, Polytraumatismes	Chirurgie et lésions de la cheville	Ostéotomies, corrections d'axes, transferts tendineux
Orthopédie, Traumatologie, Polytraumatismes	Chirurgie et lésions de la cheville	Rodage articulaire sous arthroscopie
Orthopédie, Traumatologie, Polytraumatismes	Chirurgie et lésions du pied	Fracture articulaire (traitement chirurgical ou orthopédique)
Orthopédie, Traumatologie, Polytraumatismes	Chirurgie et lésions du pied	Ostéotomies, corrections d'axes, transferts tendineux
Orthopédie, Traumatologie, Polytraumatismes	Chirurgie et lésions du pied	Réparation de l'avant-pied
Orthopédie, Traumatologie, Polytraumatismes	Chirurgie et lésions du pied	Complications septiques
Orthopédie, Traumatologie, Polytraumatismes	Lésions et fractures de membres non articulaires	Réparations tendineuses, lésions tendineuses simples
Orthopédie, Traumatologie, Polytraumatismes	Lésions et fractures de membres non articulaires	Ostéosynthèse ou immobilisation d'un segment de membre avec appui autorisé



Volet Personnes Agées (15/16)

Famille	Sous-Famille	Détail
Orthopédie, Traumatologie, Polytraumatismes	Lésions et fractures de membres non articulaires	Ostéosynthèse ou immobilisation d'un segment de membre- appui non autorisé
Orthopédie, Traumatologie, Polytraumatismes	Chirurgie et fractures du rachis, sans complications neurologiques	Fractures du rachis opérées
Orthopédie, Traumatologie, Polytraumatismes	Chirurgie et fractures du rachis, sans complications neurologiques	Fractures non opérées stables
Pneumologie médicale et chirurgicale (sauf cancers)	Syndrome d'apnée du sommeil, overlap syndrome, hypoventilation nocturne	justifiant une assistance nocturne
Pneumologie médicale et chirurgicale (sauf cancers)	Manifestations ou complications respiratoires des maladies de système, fibroses	symptomatologie respiratoire grave ou dominante
Pneumologie médicale et chirurgicale (sauf cancers)	En pré ou post-opératoire (sauf greffes)	Limitation ventilatoire post-chirurgicale sans ventilation assistée
Pneumologie médicale et chirurgicale (sauf cancers)	Traumatisme thoracique isolé	sans lésions associées
Pneumologie médicale et chirurgicale (sauf cancers)	Insuffisances respiratoires chroniques, asthmes et BPCO	Ventilation non invasive
Pneumologie médicale et chirurgicale (sauf cancers)	Infections pleuro-pulmonaires	Sur poumon antérieurement sain
Rhumatologie et pathologies de l'appareil ostéo-articulaire (sauf cancers)	Affections rhumatologiques inflammatoires et maladies de systèmes	Polyarthrite Rhumatoïde en phase de poussée
Rhumatologie et pathologies de l'appareil ostéo-articulaire (sauf cancers)	Affections rhumatologiques inflammatoires et maladies de systèmes	Autres syndromes inflammatoires et maladies de système
Rhumatologie et pathologies de l'appareil ostéo-articulaire (sauf cancers)	Infections ostéo-articulaires	Infection spontanée localisée
Rhumatologie et pathologies de l'appareil ostéo-articulaire (sauf cancers)	Infections ostéo-articulaires	Localisations ostéo-articulaires d'une infection générale



Volet Personnes Agées (16/16)

Famille	Sous-Famille	Détail
Urologie néphrologie (sauf cancers)	Insuffisance rénale	Dialyse péritonéale - mise en place récente
Urologie néphrologie (sauf cancers)	Infections urinaires sévères	Infections spontanées, sans sondage permanent
Urologie néphrologie (sauf cancers)	Infections urinaires sévères	Tuberculose localisée à l'appareil urogénital
Urologie néphrologie (sauf cancers)	Infections urinaires sévères	Infections sur SAD et drainages permanents
Urologie néphrologie (sauf cancers)	Incontinence urinaire et troubles vésico-sphinctériens	Dans le cadre d'une pathologie gynécologique ou urologique locale
Urologie néphrologie (sauf cancers)	Insuffisance rénale	dialyse après insuffisance rénale aiguë
Urologie néphrologie (sauf cancers)	Post-chirurgie quel que soit la cause	Sans appareillage
Urologie néphrologie (sauf cancers)	Incontinence urinaire et troubles vésico-sphinctériens	Dans le cadre d'une polypathologie